

PROFILO SOCIETÀ

documento redatto da

arch. Cesare Cervi

Direttore Tecnico
cesare.cervi@cervieassociati.it
M. +39 335 6528994

geom. Agostino Cervi

Tecnico competente in acustica ambientale D.P.G.R. Lombardia n. 2475 del 17.06.1997
Iscrizione Elenco Nazionale dei Tecnici Competenti in Acustica n. 1612
agostino.cervi@cervieassociati.it
M. +39 347 8309030

01/2020

1. LO STUDIO

Cervi e associati nasce nel 2007 dall'unione delle esperienze professionali dei due soci Agostino e Cesare Cervi prima come studio associato divenendo poi Cervi e associati s.r.l. di ingegneria nel 2012.

Cesare Cervi

Architetto, *1968*

Nel *1991* si laurea in Architettura con una tesi sul recupero e riuso dell'Istituto Marchiondi-Spagliardi di Milano, relatore il prof. arch. Antonio Piva.

Dal 2007 svolge la propria attività come socio di Cervi e associati studio associato e dal 2012 in Cervi e associati s.r.l. di ingegneria della quale è Direttore Tecnico.

Agostino Cervi

Tecnico competente in acustica ambientale, *1968*

Diplomato nel *1991*, inizia la collaborazione con diverse aziende svolgendo prevalentemente rilievi di rumorosità ambientale ed analisi di impatto elettromagnetico.

Nel 1997 viene riconosciuto "Tecnico competente in acustica ambientale" con D.P.G.R. Lombardia n. 2475.

Dal 2007 svolge la propria attività come socio di Cervi e associati studio associato e dal 2012 in Cervi e associati s.r.l. di ingegneria.

È in possesso del titolo di mediatore professionista.

È membro della commissione "Efficienza energetica e acustica in edilizia" della Consulta Regionale Lombarda dei Geometri e dei Geometri Laureati.

Tiene corsi di formazione in materia di acustica per l'Istituto Tecnico Superiore Efficienza Energetica di Cremona e Brescia, per Ordini e Collegi professionali e per varie associazioni professionali lombarde.

2. PRINCIPALI ATTIVITÀ PROFESSIONALI SVOLTE

2.1. Progettazione delle prestazioni acustiche degli edifici e Direzione Lavori

Progettazione dei requisiti acustici passivi degli edifici, dei parametri di comfort interno T60, STI e C50, collaudi e certificazione acustica; classificazione acustica, analisi prestazionale delle partizioni.

2.2. Acustica ambientale

Valutazioni di clima e di impatto acustico, progettazione di interventi di bonifica acustica per impianti civili e industriali, monitoraggi, Piani di Classificazione Acustica Comunali.

2.3. General contractor

Gestione e verifica delle bonifiche acustiche dall'anno 2006 per Vodafone Omnitel N.V. relativamente alle valutazioni di impatto acustico ed alla progettazione delle bonifiche di Stazioni Radio Base (SRB) e di Mobile Switching Center (MSC) per la zona 1 (Piemonte, Valle d'Aosta, Liguria, Lombardia) e la zona 2 (Trentino Alto Adige, Veneto, Friuli Venezia Giulia, Emilia Romagna).

Analoghe attività vengono svolte per conto dei general contractor dei gestori H3G e Wind.

General contractor dall'anno 2010 per il gruppo Sisal relativamente alle valutazioni di impatto acustico e alla progettazione di bonifiche acustiche degli impianti tecnologici a servizio delle agenzie sull'intero territorio nazionale.

3. PRINCIPALI LAVORI SVOLTI

I lavori sotto riportati sono una selezione più significativa del lavoro recente svolto dallo studio.

A questi si aggiungono numerose progettazioni relative a interventi residenziali e insediamenti produttivi di piccola, media e grande dimensione, interventi di nuova edificazione o sul patrimonio edilizio esistente, collaudi acustici, zonizzazioni acustiche comunali, interventi di bonifica acustica, consulenze in ambito legale e corsi di formazione in collaborazione prevalentemente con Collegi e Ordini professionali.

- 3.1. Riconversioni urbane
- 3.2. Residenziale
- 3.3. Direzionale
- 3.4. Commerciale
- 3.5. Ricettivo
- 3.6. Insediamenti produttivi
- 3.7. Strutture sanitarie
- 3.8. Istruzione
- 3.9. Strutture sportive
- 3.10. Edifici per il culto
- 3.11. Luoghi della cultura
- 3.12. Infrastrutture

3.1. Riconversioni urbane

3.1.1. Adige Docks

località e anno: Verona, 2018

destinazione funzionale: Sportivo 67.000 mq (area)

committente: ADV s.r.l., Verona, per sviluppatore terzo

prestazione: Valutazione previsionale di impatto acustico
Progetto dei requisiti acustici passivi



3.1.2. Recupero funzionale degli ex Magazzini Generali - Capannoni 23-24 e 25-26

località e anno: Verona, 2015

destinazione funzionale: 23-24 Direzionale 13.400 mq
25-26 Direzionale 12.300 mq

committente: MTE ingegneria s.r.l., Verona,
per Forte Clam s.c.a.r.l.

progetto architettonico: Architetto Mario Botta, Mendrisio

prestazione: Consulenza requisiti acustici passivi
in fase di cantiere

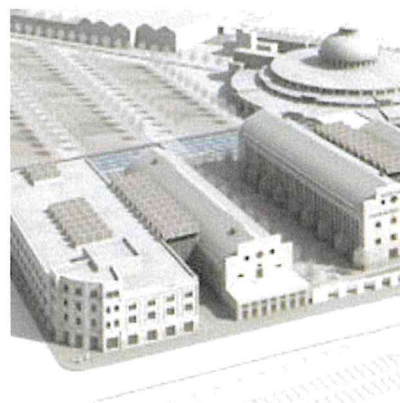

3.1.3. Cittadella Acli

località e anno: Cremona, 2013

destinazione funzionale: Residenziale 990 mq
Direzionale 1.360 mq
Scolastica 2.270 mq

committente: Società Sviluppo s.r.l., Milano

progetto architettonico: Giorgio Palù e Michele Bianchi architetti, Cremona

prestazione: Progetto dei requisiti acustici passivi
Calcolo del tempo di riverbero
Valutazione previsionale di clima acustico
Valutazione previsionale di impatto acustico



3.1.4. Riconversione dell'area ex Sisas

località e anno: Rodano e Pioltello Mi, 2009

destinazione funzionale: Terziario 112.500 mq
Produttivo 21.500 mq
Commerciale 100.000 mq
Ricettivo 6.000 mq

committente: TEI S.p.A., Milano, per sviluppatore terzo

prestazione: Monitoraggio del rumore ambientale



3.2. Residenziale

3.2.1. Skyview Palace

- località e anno: Cap d'Ail - Côte d'Azur (F), 2020
- destinazione funzionale: Residenziale 1.700 mq
- committente: Studio Tecnico Ferrario, Como,
per sviluppatore terzo
- progetto architettonico: Studio Tecnico Ferrario, Como
- prestazione: Consulenza in materia di requisiti acustici passivi



3.2.2. Albaro 43

- località e anno: Genova, 2015-2019
- destinazione funzionale: Residenziale 2.000 mq
- committente: Albaro 43 s.r.l., Milano
- progetto architettonico: Studio Canepa Associati, Genova
- prestazione: Progetto dei requisiti acustici passivi
Direzione lavori acustica



3.2.3. Palazzo Marengo

- località e anno: Milano, 2016
- destinazione funzionale: Residenziale 7.100 mq
- committente: Castello S.G.R. S.p.A. - fondo Augusto, Milano
- progetto architettonico: Studio Tecnico Ferrario, Como
- prestazione: Progetto dei requisiti acustici passivi



3.2.4. Metauro 9

località e anno: Milano, 2015
destinazione funzionale: Residenziale 2.700 mq
committente: MiVa s.r.l., Milano
progetto architettonico: Arch. Pietro Basilio Giorgieri, Firenze
prestazione: Progetto dei requisiti acustici passivi



3.2.5. Residenze Uberti

località e anno: Milano, 2014
destinazione funzionale: Residenziale 2.800 mq
committente: Iniziativa Uberti 25 s.r.l., Milano
progetto architettonico: Studio Ferrario, Como
prestazione: Progetto dei requisiti acustici passivi
Direzione Lavori acustica
Classificazione acustica



3.2.6. Residenze sul lungomare

località e anno: Sant'Antioco Ci, 2011
destinazione funzionale: Residenziale 1.500 mq
committente: Edilnova s.r.l., Cremona
progetto architettonico: Achille ed Edoardo Persico architetti, Cremona
prestazione: Verifica delle prestazioni energetiche

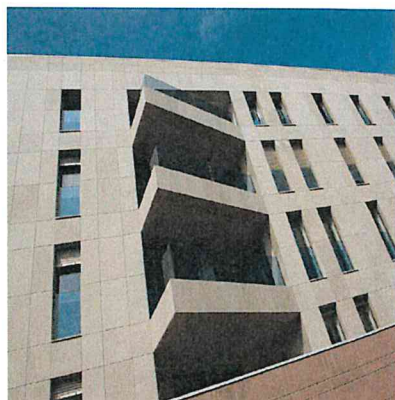

3.2.7. Edilizia abitativa pubblica sovvenzionata per anziani

località e anno: Torino, piazza Repubblica, 2013

destinazione funzionale: Residenziale 4.100 mq
Servizi 600 mq

committente: Comune di Torino

progetto architettonico: Comune di Torino

prestazione: Progetto dei requisiti acustici passivi



località e anno: Torino, via Vagnone, 2013

destinazione funzionale: Residenziale 1.890 mq
Servizi 250 mq

committente: Comune di Torino

progetto architettonico: Comune di Torino

prestazione: Progetto dei requisiti acustici passivi

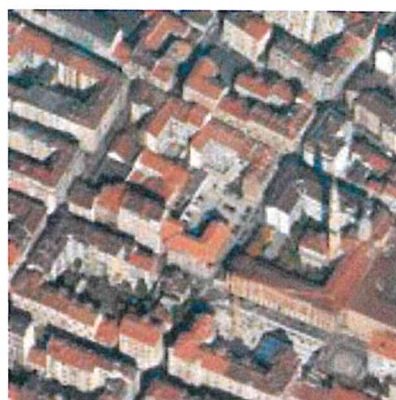

località e anno: Torino, via Chambery, 2013

destinazione funzionale: Residenziale 1.700 mq
Servizi 280 mq

committente: Comune di Torino

progetto architettonico: Comune di Torino

prestazione: Progetto dei requisiti acustici passivi



3.2.8. Palazzo Zuccari

località e anno: Cremona, 2014-2017

destinazione funzionale: Residenziale 4.400 mq

committente: I.I.C. Iniziative Immobiliari Cremonesi s.r.l., Cremona

progetto architettonico: Achille ed Edoardo Persico architetti, Cremona

prestazione: Valutazione previsionale di clima acustico
Progetto dei requisiti acustici passivi



3.2.9. I Giardini di Concesio

località e anno: Concesio Bs, 2009

destinazione funzionale: Residenziale 19.700 mq
Direzionale 2.150 mq
Commerciale 7.800 mq
Ricettivo / Congressuale 4.200 mq

committente: Gruppo Soluzione Casa S.p.A., Brescia

progetto architettonico: Cantarelli Moro & partner, Brescia

prestazione: Progetto dei requisiti acustici passivi



3.2.10. Edificio residenziale

località e anno: Cremona, 2008

destinazione funzionale: Residenziale 600 mq
Terziario 65 mq

committente: Azimut s.r.l., Casalmaggiore Cr

progetto architettonico: Giorgio Palù e Michele Bianchi architetti, Cremona

prestazione: Progetto dei requisiti acustici passivi
Valutazione previsionale di clima acustico



3.2.11. Palazzo Visconti

località e anno: Cremona, 2007

destinazione funzionale: Residenziale 10.500 mq

committente: Palazzo Visconti s.r.l., Cremona

progetto architettonico: Achille ed Edoardo Persico architetti, Cremona

prestazione: Progetto dei requisiti acustici passivi
Valutazione previsionale di clima acustico



3.3. Direzionale

3.3.1. Lab Incubators della Fondazione Human Technopole

località e anno: Sito Mind, Rho Mi, 2020
destinazione funzionale: Ricerca 4.000 mq
committente: Wood Beton S.p.A., Iseo Bs, per Arexpo S.p.A.
progetto architettonico: Wood Beton S.p.A., Iseo Bs
prestazione: Progetto dei requisiti acustici passivi

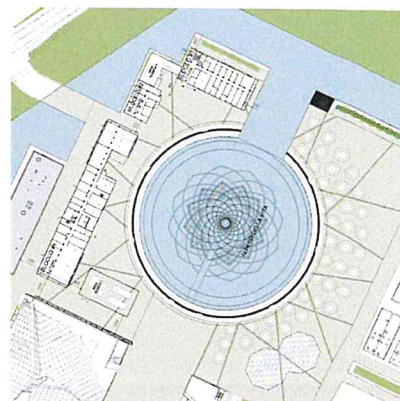

3.3.2. Nuova sede Rothschild & Co

località e anno: Milano, 2019
destinazione funzionale: Direzionale 2.400 mq
committente: GBPA architects, Milano, per Rothschild & Co
progetto architettonico: GBPA architects, Milano
prestazione: Calcolo del tempo di riverbero
Validazione del progetto dei requisiti acustici passivi
Direzione Lavori acustica



3.3.3. Riconfigurazione degli uffici Armani Bergognone

località e anno: Milano, 2018
destinazione funzionale: Direzionale 1.300 mq
committente: GPA s.r.l., Milano, per Armani S.p.A.
progetto architettonico: GPA s.r.l., Milano
prestazione: Valutazione previsionale di impatto acustico
Progetto dei requisiti acustici passivi



3.3.4. Riconfigurazione di porzione degli uffici TIM Torino

località e anno: Torino, 2019

destinazione funzionale: Direzionale 2.300 mq

committente: GPA s.r.l., Milano, per TIM S.p.A.

progetto architettonico: GPA s.r.l., Milano

prestazione: Valutazione previsionale di impatto acustico
Progetto dei requisiti acustici passivi
Calcolo del tempo di riverbero



3.3.5. Uffici della nuova sede Alpacmac

località e anno: Calcinato Bs, 2019

destinazione funzionale: Direzionale 1.180 mq

committente: Alpacmac s.r.l., Lonato del Garda Bs

progetto architettonico: Arch. Marco Ranzetti, Brescia

prestazione: Valutazione previsionale di impatto acustico
Progetto dei requisiti acustici passivi
Calcolo del tempo di riverbero



3.3.6. Ampliamento degli uffici Menarini Silicon Biosystems

località e anno: Castel Maggiore Bo, 2018

destinazione funzionale: Direzionale 1.200 mq

committente: GPA s.r.l., Milano, per Menarini Silicon Biosystems

progetto architettonico: GPA s.r.l., Milano

prestazione: Valutazione previsionale di impatto acustico
Progetto dei requisiti acustici passivi



3.3.7. Riconfigurazione degli spazi direzionali e operativi Deloitte

località e anno: Milano, 2018
destinazione funzionale: Direzionale 800 mq
committente: HF s.r.l., Milano, per Deloitte Italy
progetto architettonico: HF s.r.l., Milano con Ufficio Tecnico Deloitte
prestazione: Calcolo del tempo di riverbero

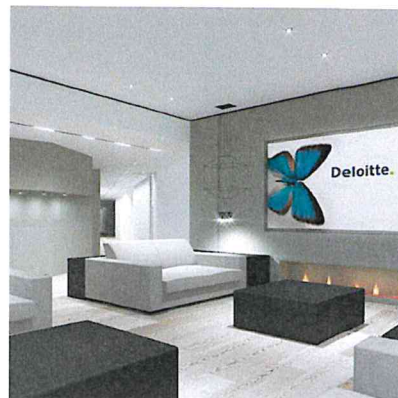

3.3.8. Crit Cremona Information Technology / Polo tecnologico

località e anno: Cremona, P.I.I. "Cremona City Hub", 2015
destinazione funzionale: Uffici 6.000 mq
committente: C.S.A. consorzio servizi e appalti, Reggio Emilia
progetto architettonico: Giorgio Palù e Michele Bianchi architetti, Cremona
prestazione: Valutazione previsionale di impatto acustico
Progetto dei requisiti acustici passivi
Calcolo del tempo di riverbero



3.3.9. Nuova sede AEM Cremona

località e anno: Cremona, 2008
destinazione funzionale: Direzionale 5.200 mq
committente: AEM Cremona S.p.A., Cremona
progetto architettonico: Pedrabissi s.r.l., Magnoli & partners,
ing. Piergiorgio Elidoro, Cremona
prestazione: Progetto dei requisiti acustici passivi
Valutazione previsionale di impatto acustico



3.4. Commerciale

3.4.1. Medie strutture di vendita alimentari Aldi

località e anno: Bagnolo Mella Bs, 2016
Borgaro Torinese To, 2016
Vercelli Vc, 2017
Nembro Bg, 2017
Carmagnola To, 2017
Dormelletto No, 2017
Piofello Mi, 2017
Gavardo Bs, 2017

destinazione funzionale: Commerciale 2.000 mq

committente: Progetto CMR s.r.l., Milano, per sviluppatore terzo

progetto architettonico: Progetto CMR s.r.l., Milano

prestazione: Valutazione previsionale di impatto acustico
Progetto dei requisiti acustici passivi



3.4.2. Medie strutture di vendita alimentare Aldi, non alimentare e fast food

località e anno: Concorezzo Mi, 2017

destinazione funzionale: Commerciale 3.700 mq

committente: Progetto CMR s.r.l., Milano, per sviluppatore terzo

progetto architettonico: Progetto CMR s.r.l., Milano

prestazione: Valutazione previsionale di impatto acustico
Progetto dei requisiti acustici passivi



3.4.3. Medie strutture di vendita alimentare Aldi e non alimentare

località e anno: Arcore Mb, 2017

destinazione funzionale: Commerciale 2.800 mq

committente: Progetto CMR s.r.l., Milano, per sviluppatore terzo

progetto architettonico: Progetto CMR s.r.l., Milano

prestazione: Valutazione previsionale di impatto acustico
Progetto dei requisiti acustici passivi

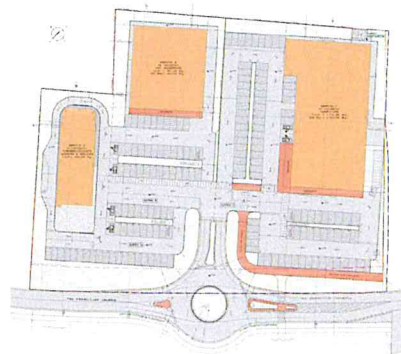

3.4.4. Edificio commerciale con ristoranti

località e anno: Concorezzo Mi, 2017

destinazione funzionale: Commerciale 1.000 mq

committente: J+S s.r.l., Concorezzo Mb, per sviluppatore terzo

progetto architettonico: J+S s.r.l., Concorezzo Mb

prestazione: Valutazione previsionale di impatto acustico
Progetto dei requisiti acustici passivi



3.4.5. Media struttura di vendita alimentare Aldi e edificio direzionale

località e anno: Novara No, 2017

destinazione funzionale: Commerciale 2.000 mq
Direzionale 670 mq

committente: Progetto CMR s.r.l., Milano, per sviluppatore terzo

progetto architettonico: Progetto CMR s.r.l., Milano

prestazione: Valutazione previsionale di impatto acustico
Progetto dei requisiti acustici passivi



3.4.6. H&M

località e anno: Viterbo, 2016
destinazione funzionale: Commerciale 2.000 mq
committente: Alpacom s.r.l.s., Viterbo
progetto architettonico: GBPA architects, Milano
prestazione: Valutazione previsionale di impatto acustico



3.4.7. Ristorante Granaio caffè e cucina

località e anno: Milano via Mengoni, 2015
Milano via Torino angolo via Spadari, 2017
destinazione funzionale: Commerciale
committente: Ristorante Savini s.r.l., Milano
progetto architettonico: Sering s.r.l. / J+S s.r.l., Concorezzo Mb
prestazione: Valutazione previsionale di impatto acustico



3.4.8. Nuovo insediamento Ikea

località e anno: Perugia, 2010
destinazione funzionale: Commerciale 250.000 mq
committente: Dieffe ambiente s.r.l., Milano,
per Ikea Italia Property s.r.l.
prestazione: Monitoraggio del rumore ambientale



3.4.9. Agenzie Sisal

località e anno: Milano piazza Diaz, 2011
Torino via Livorno, 2011
Brescia, 2011
Pescara, 2011
Firenze viale Giovine Italia, 2011
Bolzano, 2012
Sassari, 2012
Milano corso Vercelli, 2012
Casale sul Sile Tv, 2012
Comacchio Fe, 2012
Verona, 2012
Ascoli Piceno, 2012
Stradella Pv, 2012
Rho Mi, 2012
Taranto, 2012
Roma via Vespasiano, 2012
Grosseto, 2012
Firenze via Lucca, 2012
Milano via Montenero, 2012
Milano piazza Garibaldi, 2012
Torino via Bistagno, 2012
Catania, 2012
Sesto San Giovanni Mi, 2012
Roma c.c. Porta di Roma, 2013
Siracusa, 2013
Messina, 2013
Latina, 2013
Parma, 2013
Milano corso san Gottardo, 2013
Bologna, 2013
Caserta, 2013
Roma via Taranto, 2013
Roma via Portuense, 2013
Palermo, 2013
Milano corso Garibaldi, 2013
Reggio Calabria, 2013
Roma via Terenzio, 2013
Corato Ba, 2014
Settimo Torinese To, 2014
Roma via Tuscolana, 2014



Firenze via Mattonaia, 2014
Milano via san Gimignano, 2014
Roma via Gorgona, 2014
Milano via Londonio, 2014
Prato, 2015
Carrara Ms, 2015
Frosinone, 2015
Milano corso Vercelli, 2015
Roma via dei Mille, 2015
Roma via Nemorense, 2015
Modica Rg, 2015
Padova, 2015
Avezzano Aq, 2015
Bolzano, 2016
Rimini, 2016
Reggio Emilia, 2017
Inveruno Mi, 2017
Milano via Londonio, 2018
Firenze via Lucca, 2018
Trieste, 2018
Perugia, 2018
Roma via Arezzo, 2019
Cesena, 2019
Milano via Ariberto, 2019
Nizza Monferrato At, 2019
Roma via Niccolai, 2019
Villa Verucchio Rn, 2019
Alfonsine Ra, 2019
Aosta, 2019
La Spezia, 2019
Concorezzo Mb, 2019
Bari corso della Carboneria, 2020
Modena, 2020
Oristano, 2020

destinazione funzionale: Commerciale

committente: Sisal S.p.A. / Sisal Entertainment S.p.A.

prestazione: Valutazione previsionale di impatto acustico
Progetto dei requisiti acustici passivi
Bonifiche acustiche di impianti esistenti

3.5. Ricettivo

3.5.1. Clubhouse del centro sportivo Suning Training Center

località e anno: Appiano Gentile Co, 2019

destinazione funzionale: Ricettivo 2.200 mq

committente: Wood Beton S.p.A., Iseo Bs,
per F.C. Internazionale S.p.A.

progetto architettonico: Coima Image s.r.l., Milano
Woodbeton S.p.A., Iseo Bs

prestazione: Valutazione previsionale di impatto acustico
Progetto dei requisiti acustici passivi



3.5.2. Riqualificazione e ampliamento dell'hotel Veronesi La Torre

località e anno: Dossobuono Vr, 2020

destinazione funzionale: Ricettivo 12.750 mq

committente: Calzedonia S.p.A., Villafranca di Verona Vr

prestazione: Consulenza in materia di requisiti acustici passivi



3.5.3. Residenza collettiva di supporto a spazi di formazione Cast Arte Bianca

località e anno: Brescia, 2018

destinazione funzionale: Ricettivo 2.100 mq

committente: Wood Beton S.p.A., Iseo Bs, per Cast Arte Bianca

progetto architettonico: Wood Beton S.p.A., Iseo Bs

prestazione: Progetto dei requisiti acustici passivi



3.5.4. Matilde Boutique Hotel

località e anno: Milano, 2019
destinazione funzionale: Ricettivo 1.100 mq
committente: Ristorante Savini s.r.l.
progetto architettonico: J+S s.r.l., Concorezzo Mb
prestazione: Valutazione previsionale di impatto acustico
Progetto dei requisiti acustici passivi



3.5.5. Moxy hotel Linate

località e anno: Segrate Mi, 2016
destinazione funzionale: Ricettivo 7.000 mq
committente: Wood Beton S.p.A., Iseo Bs,
per Vastint Hospitality B.V.
progetto architettonico: Wood Beton S.p.A., Iseo Bs
prestazione: Progetto dei requisiti acustici passivi



3.5.6. Relais La Speranzina

località e anno: Sirmione Bs, 2016
destinazione funzionale: Ricettivo 1.000 mq
committente: La Speranzina s.r.l., Sirmione Bs
progetto architettonico: Azzali architecture, Sirmione Bs
prestazione: Progetto dei requisiti acustici passivi



3.5.7. B&B Hotels

località e anno: Como, 2014

destinazione funzionale: Ricettiva 4.200 mq

committente: Castello SGR S.p.A. - fondo Priula, Milano

progetto architettonico: Studio Ferrario, Como

prestazione: Progetto dei requisiti acustici passivi
Valutazione previsionale di impatto acustico

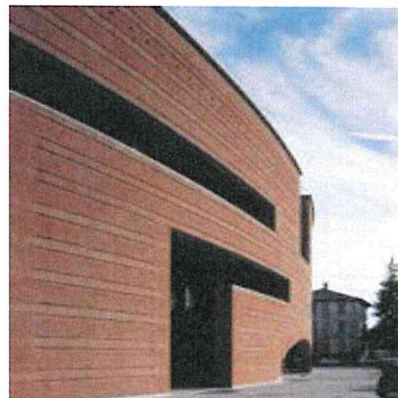

località e anno: Milano, 2014

destinazione funzionale: Ricettiva 4.700 mq

committente: Castello SGR S.p.A. - fondo Vig, Milano

progetto architettonico: Studio Ferrario, Como

prestazione: Progetto dei requisiti acustici passivi



località e anno: Bergamo, 2014

destinazione funzionale: Ricettiva 3.350 mq

committente: Castello SGR S.p.A. - fondo Priula, Milano

progetto architettonico: Studio Ferrario, Como

prestazione: Progetto dei requisiti acustici passivi



3.6. Insediamenti produttivi

3.6.1. Ampliamento dello stabilimento Madi Ventura

località e anno: Chieve Cr, 2017

destinazione funzionale: Direzionale 800 mq
Produttivo 2.700 mq

committente: Madi Ventura S.p.A., Genova

progetto architettonico: Arch. Cesare Cervi e ing. Paolo Guerini Rocco, Cremona

prestazione: Valutazione previsionale di impatto acustico
Progetto dei requisiti acustici passivi



3.6.2. Stabilimento ILVA di Genova Cornigliano

località e anno: Genova, 2008 e 2009

destinazione funzionale: Produttiva 1.200.000 mq

committente: TEI S.p.A., Milano, per ILVA S.p.A.

prestazione: Monitoraggio del rumore ambientale



3.6.2. Ampliamento della piattaforma logistica multimodale Katoen

località e anno: Cremona, 2008 e 2018

destinazione funzionale: Produttiva 45.000 mq

committente: Katoen Natie Italia s.r.l., Cremona

prestazione: Valutazione previsionale di impatto acustico



3.7. Strutture sanitarie

3.7.1. Nuovo reparto oncologico dell'ospedale di Manerbio

- località e anno: Manerbio Bs, 2020
- destinazione funzionale: Sanitario 2.750 mq
- committente: Fondazione Renato e Damiana Abrami onlus,
Verolanuova Bs
- progetto architettonico: Ing. Renato Brignani, Leno Bs
- prestazione: Valutazione previsionale di clima acustico
Progetto dei requisiti acustici passivi

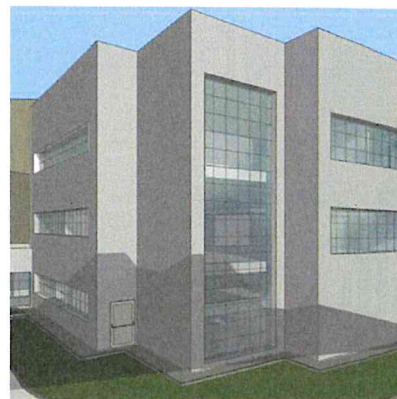

3.7.2. Residenza protetta per anziani

- località e anno: Genova, 2018
- destinazione funzionale: Sanitario 7.000 mq
- committente: Arch. Stefano Ferrera, Genova, per Gruppo Zaffiro
- progetto architettonico: Arch. Stefano Ferrera, Genova
- prestazione: Valutazione previsionale di clima acustico
Progetto dei requisiti acustici passivi



3.7.3. Residenza protetta per anziani

- località e anno: Genova, 2018
- destinazione funzionale: Sanitario 11.300 mq
- committente: Arch. Stefano Ferrera, Genova, per Gruppo Zaffiro
- progetto architettonico: Arch. Stefano Ferrera, Genova
- prestazione: Valutazione previsionale di clima acustico
Progetto dei requisiti acustici passivi

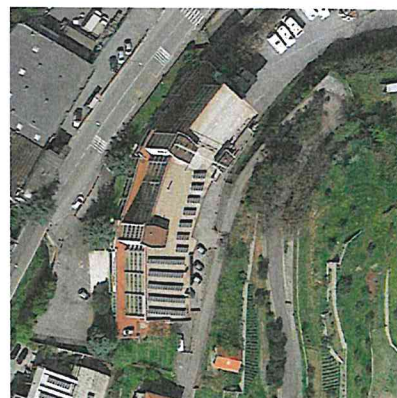

3.7.4. Policlinico San Matteo

località e anno: Pavia, 2013

destinazione funzionale: Ospedaliero 63.000 mq
- Dipartimento di Emergenza e Accettazione (DEA)
- Piastra Chirurgica (14 sale operatorie)
- Torri di degenza (517 posti letto)
- Reparto di rianimazione e centrale di sterilizzazione
- Spazi di supporto all'attività medica

committente: Fondazione I.R.C.C.S. Policlinico "San Matteo", Pavia

progetto architettonico: Gian Luigi Sylos Labini e Partners, Bari

prestazione: Collaudo in opera dei requisiti acustici passivi
Valutazione di impatto acustico torri evaporative



3.7.5. Nuova Palazzina R.S.A. Sospiro

località e anno: Sospiro Cr, 2008

destinazione funzionale: Sanitario 1.400 mq

committente: Fondazione Sospiro Cr

progetto architettonico: Arch. Massimo Terzi, Cremona

prestazione: Valutazione previsionale di clima acustico
Valutazione previsionale di impatto acustico
Progetto dei requisiti acustici passivi



3.7.6. Nuova Palazzina R.S.A. Cremona Solidale

località e anno: Cremona, 2008

destinazione funzionale: Sanitario 6.000 mq

committente: Fondazione Città di Cremona

progetto architettonico: A.M. architetti s.r.l., Roma

prestazione: Valutazione previsionale di clima acustico
Valutazione previsionale di impatto acustico
Progetto dei requisiti acustici passivi

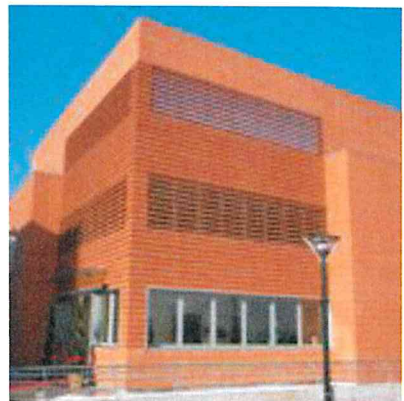

3.8. Istruzione

3.8.1. Riqualificazione di scuola secondaria di secondo grado

- località e anno: Concesio Bs, 2020
- destinazione funzionale: Scolastica 6.300 mq
- committente: Coopconsulting società cooperativa, Castelvovati Bs per Comune di Concesio Bs
- progetto architettonico: Coopconsulting società cooperativa, Castelvovati Bs
- prestazione: Progetto dei requisiti acustici passivi
Calcolo del tempo di riverbero
e dell'indice di trasmissione del parlato



3.8.2. Scuola dell'infanzia e palestra

- località e anno: Villa Cortese Mi, 2015
- destinazione funzionale: Scolastica 3.310 mq
Palestra / palazzetto dello sport 1.790 mq
- committente: Comune di Villa Cortese
- progetto architettonico: Ing. Giovanni Spatti e partners in RTP, Iseo Bs
- prestazione: Progetto dei requisiti acustici passivi
Calcolo del tempo di riverbero



3.8.3. Scuola dell'infanzia e primaria

- località e anno: Soresina Cr, 2012
- destinazione funzionale: Scolastica 4.900 mq
- committente: Diocesi di Cremona
- progetto architettonico: arch. Michele Saladino, ing. Antonio Cerioli,
geom. Angelo Gabbani, Cremona
- prestazione: Progetto dei requisiti acustici passivi
Calcolo del tempo di riverbero

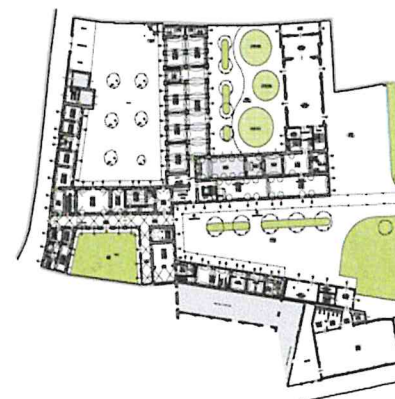

3.8.4. Scuola secondaria di primo grado

località e anno: Berlingo Bs, 2011

destinazione funzionale: Scolastica 1.450 mq

committente: Comune di Berlingo Bs

progetto architettonico: Studio Rebellin, Lonigo Vi

prestazione: Progetto dei requisiti acustici passivi
Calcolo del tempo di riverbero
Valutazione previsionale di clima acustico



3.8.5. Scuola dell'infanzia e primaria

località e anno: Malagnino Cr, 2011

destinazione funzionale: Scolastica 3.300 mq

committente: Comune di Malagnino Cr

progetto architettonico: Gruppo Marche, Macerata

prestazione: Valutazione previsionale di clima acustico

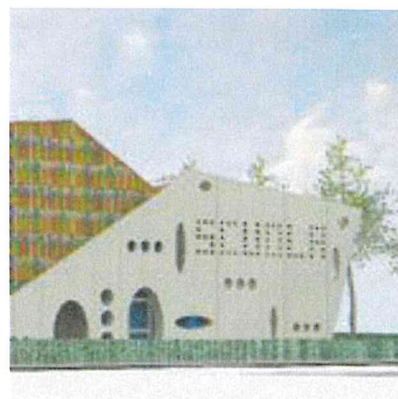

3.9. Strutture sportive

3.9.1. Palestra comunale di Odolo

località e anno: Odolo Bs, 2018

destinazione funzionale: Sportiva 312 mq

committente: Comune di Odolo Bs

progetto architettonico: Zanardi ingegneria s.r.l., Villanuova sul Clisi Bs

prestazione: Progetto dei requisiti acustici passivi
Valutazione previsionale di impatto acustico
Calcolo del tempo di riverbero

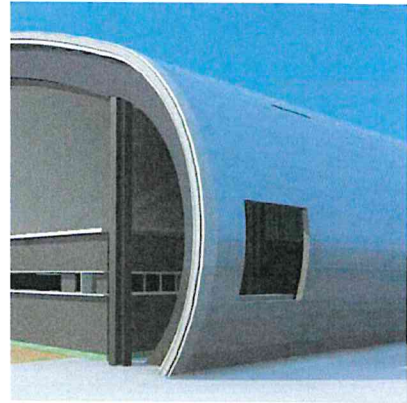

3.9.2. Centro sportivo del settore giovanile U.S. Cremonese

località e anno: Cremona, 2010

destinazione funzionale: Sportiva 2.850 mq

committente: U.S. Cremonese, Cremona

progetto architettonico: Coprat soc. coop., Mantova

prestazione: Progetto dei requisiti acustici passivi
Valutazione previsionale di impatto acustico



3.9.3. Palestra scolastica Sacra Famiglia

località e anno: Cremona, 2009

destinazione funzionale: Sportiva 1.000 mq

committente: Cooperativa sociale Sacra Famiglia, Cremona

progetto architettonico: Geom. Giorgio Mantovani, Cremona

prestazione: Progetto dei requisiti acustici passivi
Valutazione previsionale di impatto acustico
Calcolo del tempo di riverbero



3.10. Edifici per il culto

3.10.1. Nuova chiesa del quartiere Maristella

località e anno: Cremona, 2010

destinazione funzionale: Edificio per il culto 530 mq

committente: Parrocchia dell'Immacolata Concezione, Cremona

progetto architettonico: Biplano Living Concept, Cremona

prestazione: Progetto dei requisiti acustici passivi
Valutazione previsionale di impatto acustico
Calcolo del tempo di riverbero



3.10.2. Tempio Sikh

località e anno: Pessina Cremonese Cr, 2010

destinazione funzionale: Edificio per il culto 1.800 mq

committente: Associazione Gurdwara Sri Guru Kalgidhar Sahib,
Vescovato Cr

progetto architettonico: Geom. Giorgio Mantovani, Cremona

prestazione: Progetto dei requisiti acustici passivi
Valutazione previsionale di impatto acustico

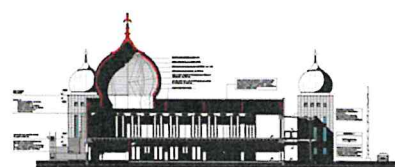

3.11. Luoghi della cultura

3.11.1. Ca' Scarpa

- località e anno: Treviso, 2020
- destinazione funzionale: Spazio espositivo 1.250 mq
- committente: Jacobs Italia S.p.A., Cologno Monzese Mi,
per Edizione Property s.r.l.
- progetto architettonico: Arch. Tobia Scarpa, Casier Tv
- prestazione: Valutazione previsionale di impatto acustico
Progetto dei requisiti acustici passivi
Progetto del tempo di riverbero



3.11.2. Cinema Teatro David

- località e anno: Verona, 2017
- destinazione funzionale: Cinema Teatro 350 mq
- committente: Parrocchia di San Giovanni Battista in Ca' di David,
Verona
- progetto architettonico: Arch. Amedeo Margotto, ing. Giovanni Montresor,
Verona
- prestazione: Progetto del tempo di riverbero

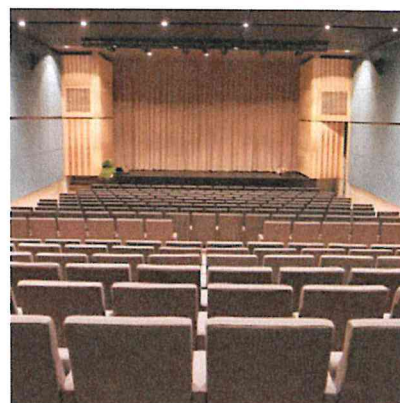

3.11.3. Biblioteca comunale

- località e anno: Bolgare Bg, 2012
- destinazione funzionale: Biblioteca 1.100 mq
- committente: M.T.E ingegneria s.r.l., Verona, per soggetto terzo
- progetto architettonico: Artecò s.r.l., Verona
Ferrari Bosio architettura, Treviso
Arch. Cristina Signorini, Verona
- prestazione: Progetto dei requisiti acustici passivi
Progetto del tempo di riverbero



3.12. Infrastrutture

3.12.1. Nuova piastra multifunzionale e terminal container

località e anno: Vado Ligure Sv, 2014

destinazione funzionale: Direzionale 7.600 mq
Servizi 1.900 mq

committente: M.T.E ingegneria s.r.l., Verona,
per sviluppatore terzo

prestazione: Progetto dei requisiti acustici passivi

